ProSieve QuadColor Protein Marker, 4.6 - 300 kDa

(4.6, 10, 15, 25, 40, 55, 70, 100, 140
170, 250 und 300 kDa)

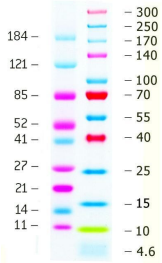

2 x 250 µl

Artikel-Nr.: 830537 | Lonza | Herstellernummer: 00193837

215,00 € *

*zzgl. MwSt. zzgl. Versandkosten

Beschreibung

Aktionsangebote: Herbstaktion
Bandenanzahl: 12
Eigenschaft: ready-to-use
Farbstoff: blau, grün, pink, rot
Kategorie: Elektrophorese
Produkttyp: Proteinmarker
Trennbereich: 4.6 - 300 kDa
Verpackung: 2 x 250 µl

Die ProSieve Color Protein Marker enthalten ein Set von sichtbaren Markern aus Proteinen und Farbstoffen für SDS-PAGE Gele. Während der Elektrophorese kann so die Effizienz der Auftrennung überwacht werden. Beim Western Blotting bestätigen Sie den erfolgreichen Transfer.

ProSieve QuadColor Protein Marker, 4.6-300 kDa (Abb. rechts)
Der ProSieve QuadColor Protein Marker besteht aus einer Mischung von 12 rekombinanten, hochreinen Proteinen mit folgenden Molekulargewichten: 4.6, 10, 15, 25, 40, 55, 70, 100, 140, 170, 250 und 300 kDa. Die Proteine sind individuell mit vier unterschiedlichen Farbstoffen vorgefärbt. Der Marker ist “ready-to-use”, d. h. kein Heizschritt, keine Verdünnung oder Zugabe reduzierender Agenzien nötig.

Lagerung und Haltbarkeit:
2 Jahre bei -20°C

Telefon: +49 (0) 51 52 / 90 20
Telefax: +49 (0) 51 52 / 20 70
E-Mail: support@biozym.com
Internet: www.biozym.com

Rechtliches
Registergericht: Amtsgericht Hannover
Registernummer: HRB 101682
UST-ID: DE 813739502

Biozym Scientific GmbH
Geschäftsführer
Dr. Sebastian Petri